

«СОГЛАСОВАНО»

Начальник отдела образования  
администрации Выборгского района  
Санкт – Петербурга  
02 сентября 2019 г.

.....Ю. И. Панюкова



«УТВЕРЖДАЮ»

Директор ГБОУ гимназии № 105  
Выборгского района  
Санкт – Петербурга  
02 сентября 2019 г.

.....О. И. Лозин



«СОГЛАСОВАНО»

Начальник ОГИБДД УМВД России  
По Выборгскому району  
Санкт – Петербурга  
02 сентября 2019 г.

.....полковник полиции А. В. Ципакин

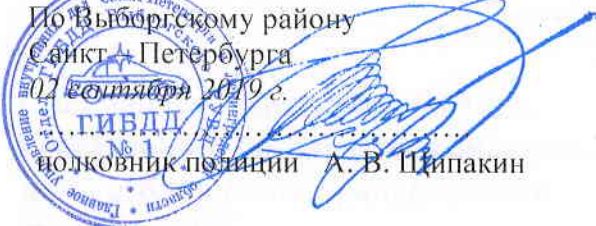

## ПАСПОРТ

**дорожной безопасности образовательного учреждения**

**ГБОУ гимназия № 105 Выборгского района Санкт – Петербурга**

(наименование образовательного учреждения)

## Общие сведения

Государственное бюджетное образовательное учреждение гимназия № 105  
Выборгского района Санкт - Петербурга  
(полное наименование ОУ)

**Юридический адрес ОУ:** 194223, Санкт - Петербург, улица Орбели, дом 24, литер А

**Фактический адрес ОУ:** 194223, Санкт - Петербург, улица Орбели, дом 24, литер А

Руководитель ОУ *Лозин Олег Ионович* 552\_59\_88  
(фамилия, имя, отчество) (телефон)

Заместители

руководителя ОУ:

*Бурак Наталья Витальевна* 552\_59\_00  
(фамилия, имя, отчество) (телефон)

*Лукиа Светлана Витальевна* 294\_01\_51  
(фамилия, имя, отчество) (телефон)

Специалист отдела образования,  
курирующий вопросы профилактики  
детского дорожно-транспортного  
травматизма

*Гл. специалист отдела образования*  
(должность)

*Кузнецова Екатерина Дмитриевна* 576\_56\_56  
(фамилия, имя, отчество) (телефон)

Закрепленный за ОУ работник

Госавтоинспекции

*Павлов С. А.*  
(фамилия, имя, отчество)

576\_01\_91  
(телефон)

Ответственный за организацию  
работы по профилактике  
детского дорожно-транспортного  
травматизма в ОУ

*Заместитель директора по ВР*  
(должность)

*Лукиа Светлана Витальевна* 294\_01\_51  
(фамилия, имя, отчество) (телефон)

Руководитель или ответственный  
работник дорожно-эксплуатационной  
организации, осуществляющей  
содержание уличной  
дорожной сети

*Ген. директор ОАО Коломяжское*  
*Страшнов Н. А.* 430\_39\_61  
(фамилия, имя, отчество) (телефон)

Руководитель или ответственный  
работник дорожно-эксплуатационной  
организации, осуществляющей  
содержание внутривортовой  
территории

*МО Светлановское* 552\_65\_38  
(организация) (телефон)

Количество учащихся 657

Наличие кабинета по БДД *отсутствует,  
имеется кабинет ОБЖ: 3 этаж каб. 31  
(если имеется, указать место расположения)*

Наличие уголков по БДД  
в 1-4 классах *имеются,  
1, 2 этажи, и в каб. № 14,15,16,17,19,20,21, 22  
(если имеются, указать место расположения)*

Наличие автогородка (площадки) по БДД *отсутствует*

Наличие автобуса в ОУ *отсутствует*

Владелец автобуса  
(при наличии автобуса) *отсутствует*

Время занятий в ОУ:

*Уроки: с 9.00 до 13.50 (в I-IV классах); с 9.00 до 15.45 (в V-XI классах)*

*Внеурочные и кружковые занятия: с 13.50 до 18.00*

Телефоны оперативных служб:

*МЧС – 112*

*ГО и ЧС по Санкт – Петербургу - 316\_93\_48*

*Скорая медицинская служба – 01*

*Газовая служба – 04*

*19 отдел полиции (пр. Тихорецкий, д 14, корп. 2) - 550 – 19\_02*

*УПП-24 (участковый патрульно-постовой службы) – 552\_85\_93*

## Содержание

### I. Планы-схемы ОУ.

- 1) район расположения ОУ, пути движения транспортных средств и детей (учеников, обучающихся);
- 2) организация дорожного движения в непосредственной близости от образовательного учреждения с размещением соответствующих технических средств, маршруты движения детей и расположение парковочных мест;
- 3) маршруты движения организованных групп детей от ОУ к наиболее часто посещаемым объектам в ходе учебного процесса (например: стадион, парк, спортивно-оздоровительный комплекс);
- 4) пути движения транспортных средств к местам разгрузки/погрузки и рекомендуемых безопасных путей передвижения детей по территории образовательного учреждения.

# І. Планы-схемы ОУ.

План-схема района гимназии № 105 (ул. Орбели, д. 24),  
пути движения транспортных средств и детей (обучающихся)

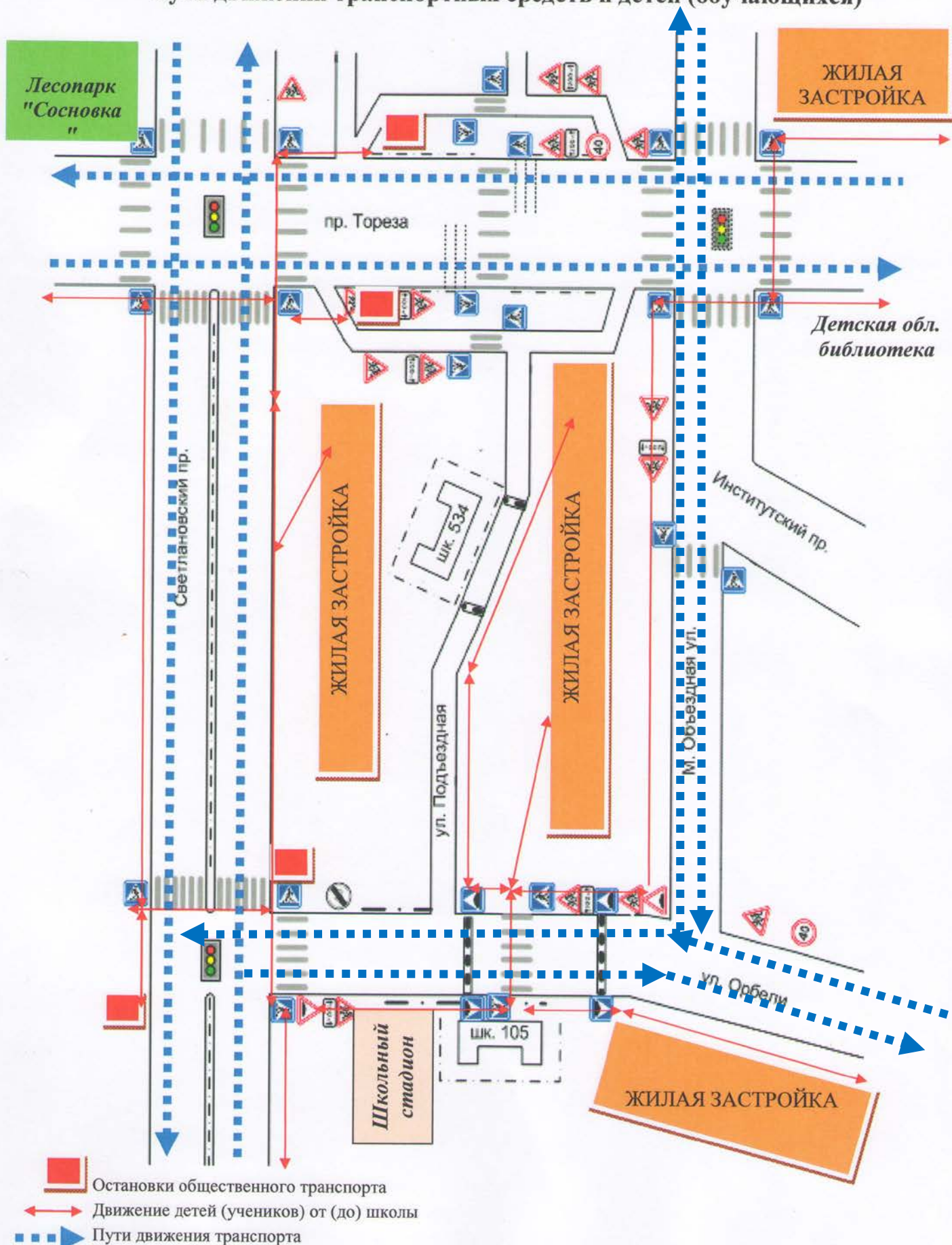

**Схема организации дорожного движения в непосредственной близости от гимназии № 105 с размещением соответствующих тех. средств, маршруты движения детей**

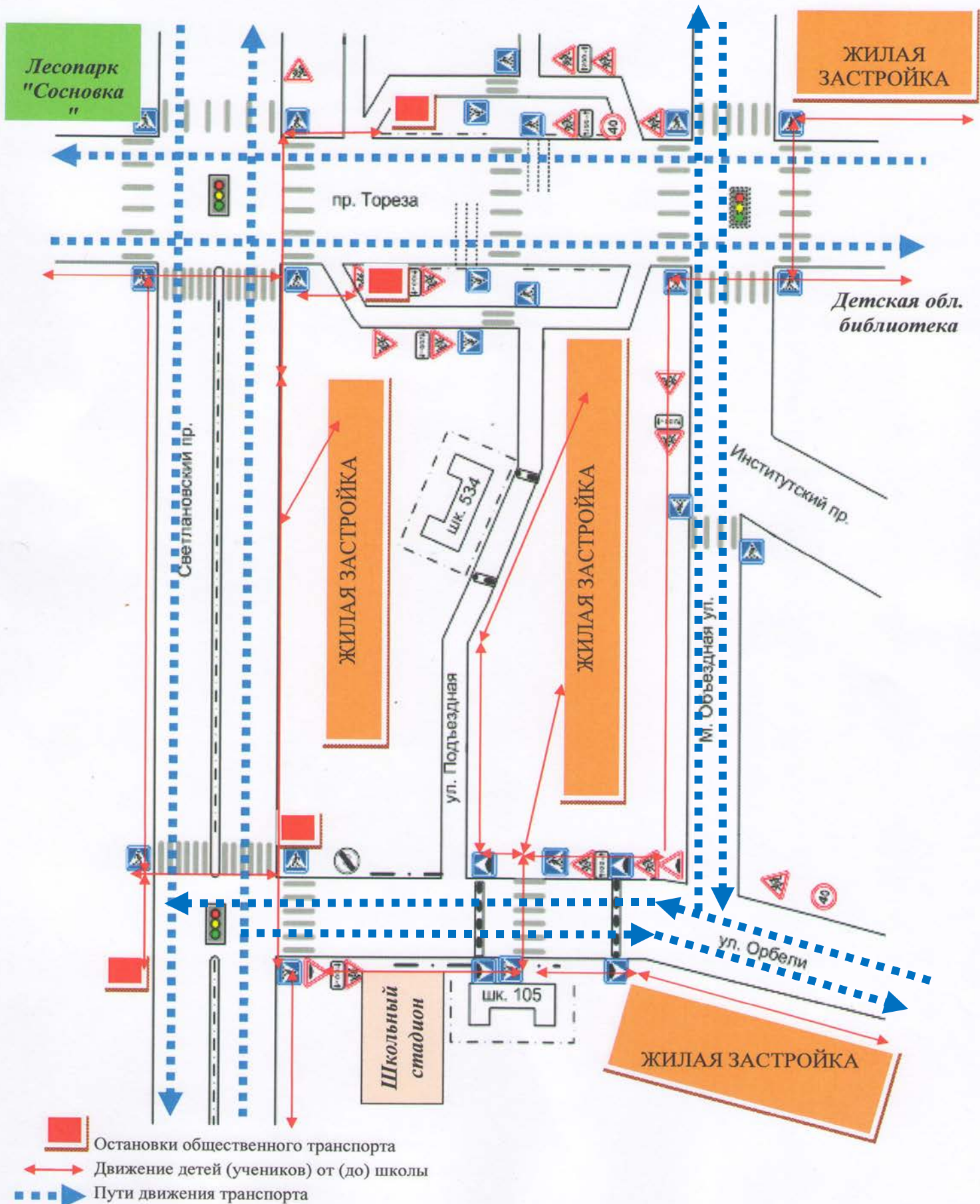



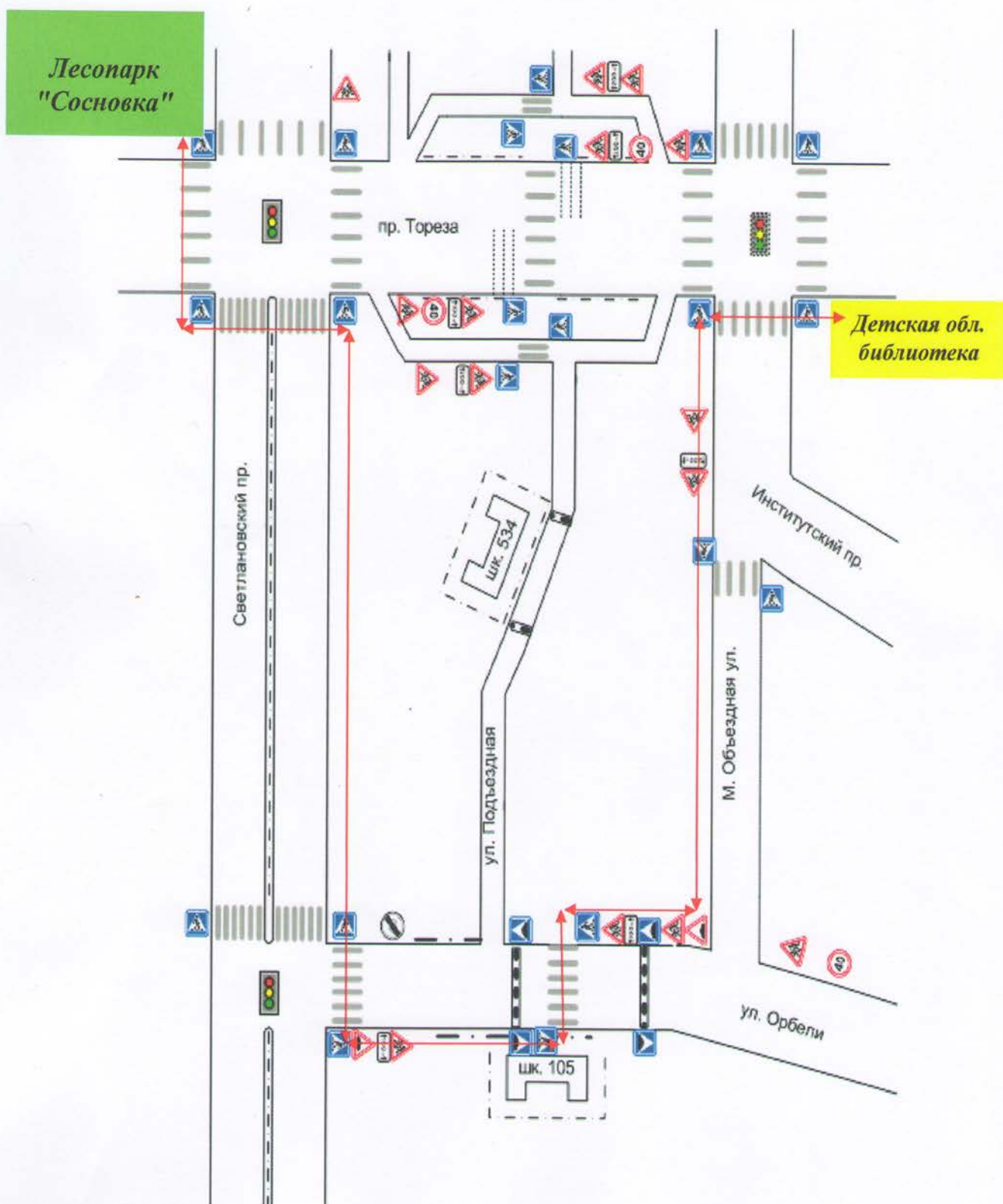

Маршруты движения организованных групп детей от гимназии № 105  
к наиболее часто посещаемым объектам в ходе учебного процесса  
(лесопарк Сосновка, детская библиотека)

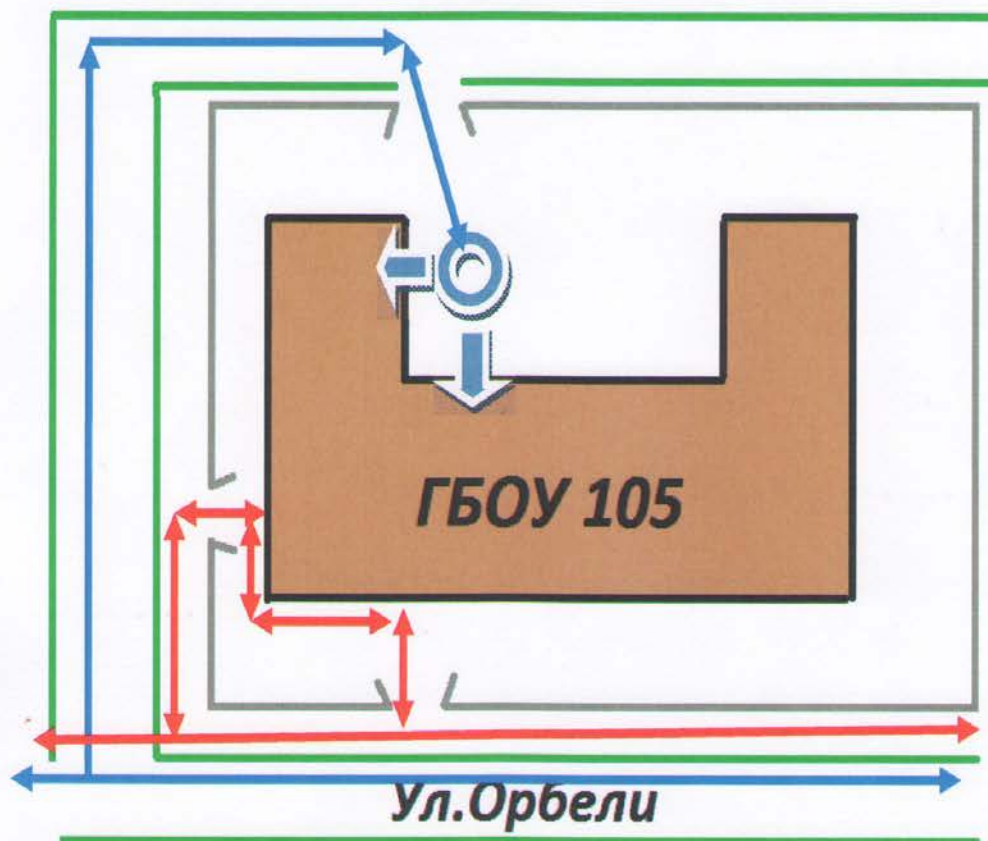

↔ Движение организованных групп детей (учеников) от школы до часто посещаемых мест

Пути движения транспортных средств к местам разгрузки/погрузки и рекомендуемые пути передвижения детей по территории образовательного учреждения



-  ДВИЖЕНИЕ ДЕТЕЙ И ПОДРОСТКОВ НА ТЕРРИТОРИИ ОБРАЗОВАТЕЛЬНОГО УЧРЕЖДЕНИЯ
-  ДВИЖЕНИЕ ГРУЗОВЫХ ТРАНСПОРТНЫХ СРЕДСТВ НА ТЕРРИТОРИИ ОБРАЗОВАТЕЛЬНОГО УЧРЕЖДЕНИЯ
-  ПАРКОВКА ГРУЗОВЫХ ТРАНСПОРТНЫХ СРЕДСТВ
-  МЕСТО ПОГРУЗКИ/РАЗГРУЗКИ